St-Mathurin / Les Rosiers / Saumur

La Vélo Francette

Départ
Saint-Rémy-la-Varenne

Arrivée
Saumur

Durée
2 h 01 min

Distance
29,09 Km

Niveau
Je débute / En famille

Thématique
Au fil de l'eau, Chateaux

Etape commune La Loire à Vélo et La Vélo Francette. 2 options, soit poursuivre sur La Loire à Vélo en rive gauche depuis Gennes jusqu'à l'entrée de Saumur à Saint-Hilaire-St-Florent, soit quitter la Vélo Francette en traversant le pont à Gennes pour suivre en rive droite une variante de La Loire à Vélo jusqu'à Saumur. Dans le lit du fleuve, vous roulez au plus près de la faune et de la flore ligériennes. Une belle étape à fleur d'eau à admirer les remous de la Loire et le sillage laissé par les toues.

L'itinéraire

Jalonnement La Loire à Vélo.

En rive gauche : voie partagée entre Saint-Mathurin-sur-Loire, Saint-Rémy-la-Varenne, Le Thoureil, Gennes, Chênehutte-Trèves-Cunault, Saint-Hilaire-St-Florent et Saumur Sud. Variante

En rive droite : revêtement naturel, déconseillé aux vélos avec remorque (passages très étroits). Quelques secteurs pavés au niveau des cales d'accès à la Loire. Site propre entre Les Rosiers-sur-Loire et St-Martin-de-la-Place. Entre St-Martin-de-la-Place et Saumur Nord, itinéraire au pied de la levée le long de la D 952, sur chemin carrossable.

Connexions jalonnées à l'Authion à Vélo, La Vélobuissonnière et à la gare de Saumur (rive droite), au Thouet à vélo – La Vélo Francette (rive gauche).

Offices de Tourisme

- **Office de tourisme Loire Authion**
  place du Port Charles Sigogne
  49250 Saint-Mathurin-sur-Loire
  02 41 57 01 82
  info@ot-loire-authion.fr

- **Office de Tourisme Saumur Val de Loire - Bureau de Gennes**
  9B avenue des Cadets de Saumur - Gennes
  49350 Gennes-Val-de-Loire
  02 41 51 09 10
  gennes@ot-saumur.fr
-
- **Office de tourisme de Saumur Val de Loire**
  8 bis quai Carnot
  49415 Saumur
  02 41 40 20 60
  infos@ot-saumur.fr

SNCF

- **Gare d'Angers**

TGV Paris > Le Mans > Angers > Nantes

- **Gares Angers et Saumur :**

TER Ligne Nantes > 19 Angers > Saumur > Tours

- **Gares de St-Mathurin-sur-Loire et et Les Rosiers-sur-Loire**

TER ligne 19 Nantes > Angers > Saumur > Tours

https://www.ter.sncf.com/pays-de-la-loire

Service Train Loire à Vélo sur la ligne Saint-Nazaire-Nantes-Angers-Saumur-Tours-Orléans : emplacements spécifiques pour les vélos (service gratuit) toute l'année.

Information sur : https://www.loireavelo.fr/se-deplacer-sur-litineraire/le-train-velo-loire/

À ne pas manquer

Saint-Mathurin-sur-Loire : croisières classiques ou thématiques à bord du bateau Loire de lumière et Loire Odyssée
St-Rémy-la-Varenne : ancien prieuré bénédictin fondé en 926,
St-Maur : VIe s. XIIe et reconstruite au XVIIe s et au XXe s. Ne se visite pas.
Le Thoureil : charmant village et ancien port de gabares où revivent des bateaux traditionnels
Gennes : site gallo-romain, panorama de l'église St-Eusèbe, mémorial des cadets de Saumur
Cunault : collégiale Notre-Dame de Cunault, l'un des plus beaux édifices romans en Anjou
Trèves : jolie église romane et vestige d'un château fort du XVe siècle (donjon)
Chênehutte : église prieurale
Saint-Hilaire-St-Florent : le Cadre Noir (École Nationale d'Équitation), champignonnières, nombreuses caves à visiter
Les Rosiers-sur-Loire : clocher accessible (voir Office de tourisme) et fontaine zen,

Cales et quais des villages ligériens de la rive droite, témoins de l'ancienne activité batelière

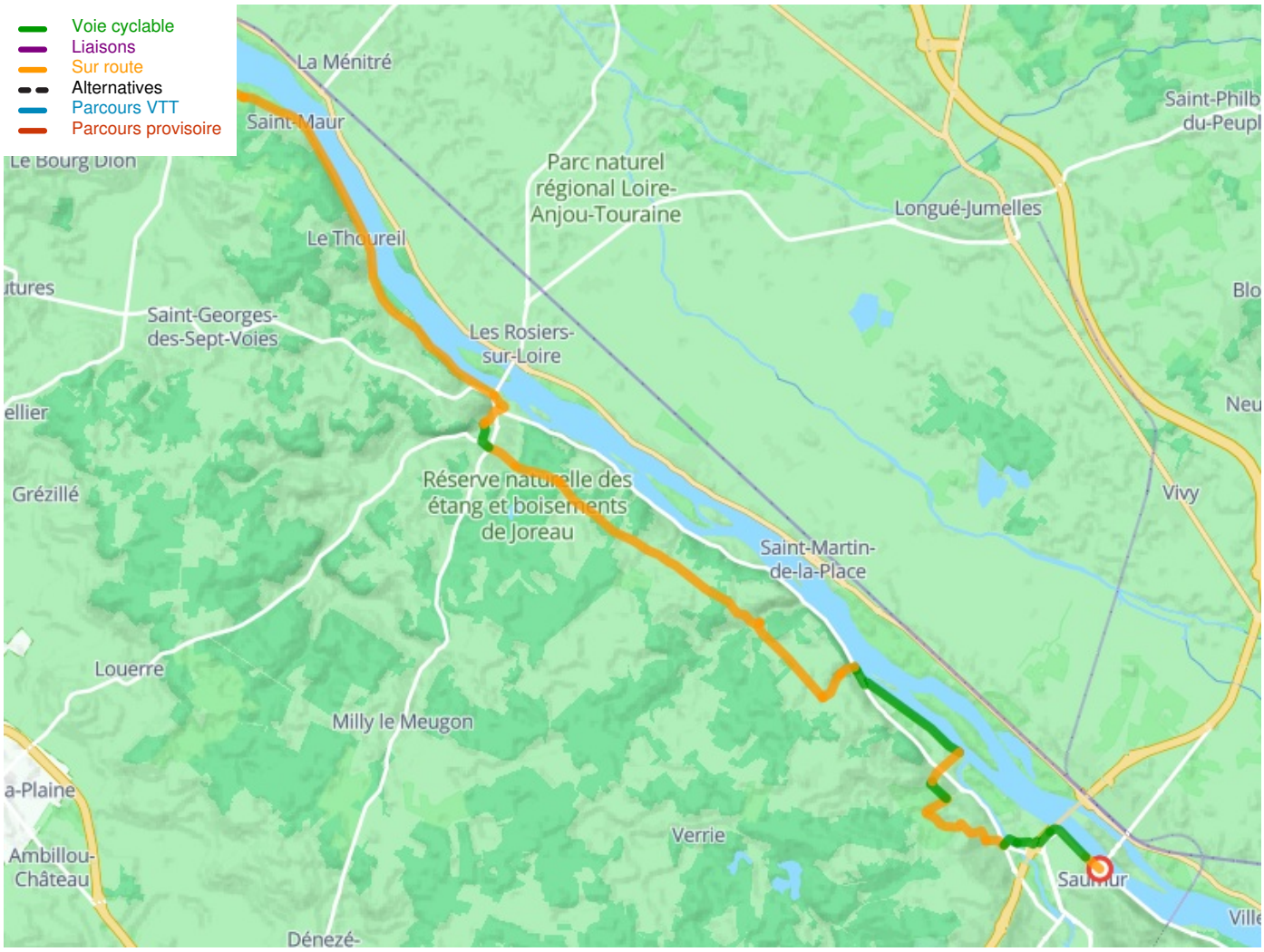

Départ

Saint-Rémy-la-Varenne

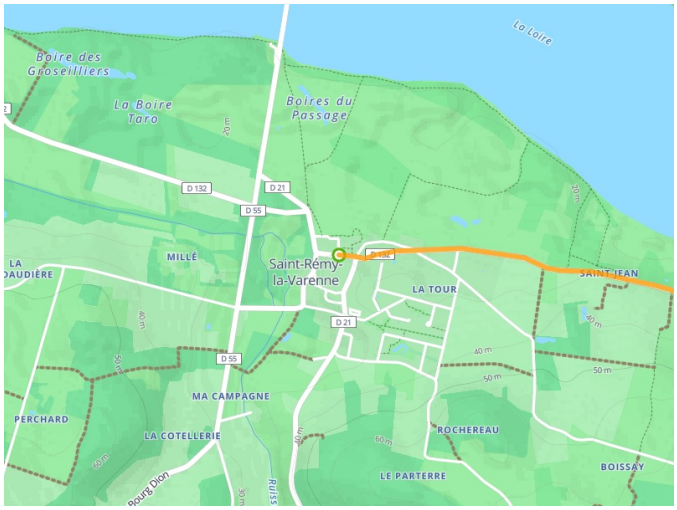

Arrivée

Saumur